

SOUTERAIN RIJKSMUSEUM AMSTERDAM



de architectengroep

Architect

prof. ir. Hans Ruijssenaars

Opdrachtgever

Rijksgebouwendienst

Constructeur

Rijksgebouwendienst

Hoofdaannemer

Koninklijke Woudenberg bv

Opdracht

1995

Bouwjaar

1998-1999

Bruto oppervlak

850 m²

Fotografie

Jan Derwig

Werknummer

9500-05

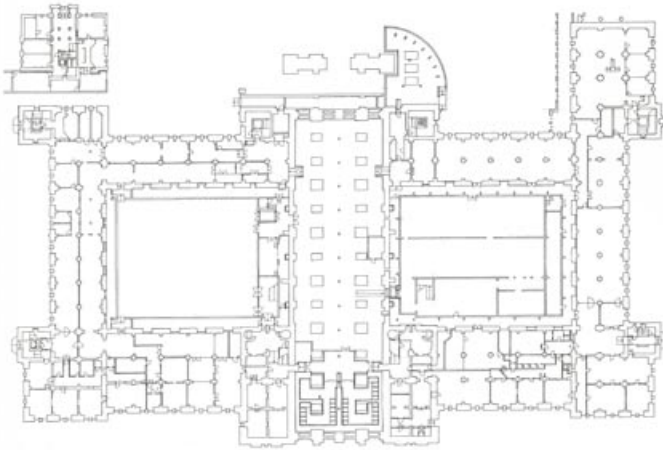

plattegrond souterrain oud

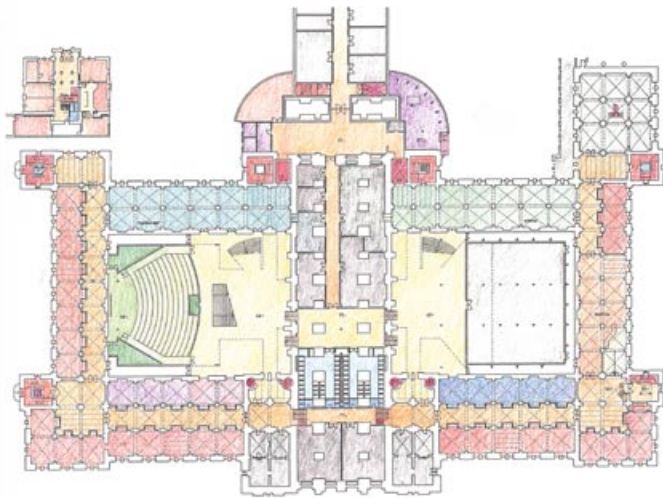

plattegrond souterrain nieuw

In het Masterplan bevinden zich in het souterrain vooral kantoorruimten in de dagverlichte buitenzone. Ook de personeelskantine bevindt zich aan de buitengevel (westzijde) nabij de vernieuwde dienstingang. De niet-dagverlichte ruimten worden gebruikt voor was-en kleedruimten, donkere ruimten voor de afdeling fotografie, opslag en techniek. Aan de zuidzijde bevinden zich het nieuwe publieksrestaurant met een buitenterras en de nieuwe winkel. Restaurant en winkel worden evenals het nieuwe auditorium rechtstreeks ontsloten vanuit de nieuwe Foyer in de onderdoorgang. Een royale dienstingang verbindt de villa via het personeelsrestaurant met de bibliotheekdienst ruimten aan de andere kant van het gebouw. Het publiekstoilettenblok wordt hiertoe meer naar het inwendige van het museum verplaatst zodat tevens een directe koppeling met restaurant, auditorium winkel en Foyer ontstaat.

Als eerste onderdeel van het Masterplan is het souterraingedeelte in het noordwestelijke deel ingrijpend gerenoveerd. In dit deel van het museum was de aantasting van de oorspronkelijke plattegrond en ruimte het verst gevorderd. In de bestaande plattegrond is goed te zien hoe de oorspronkelijke heldere bouwstructuur door tientallen ad-hoc-beslissingen is verworden tot een labyrintische en onmogelijke 'phantom of the museum-'situatie.

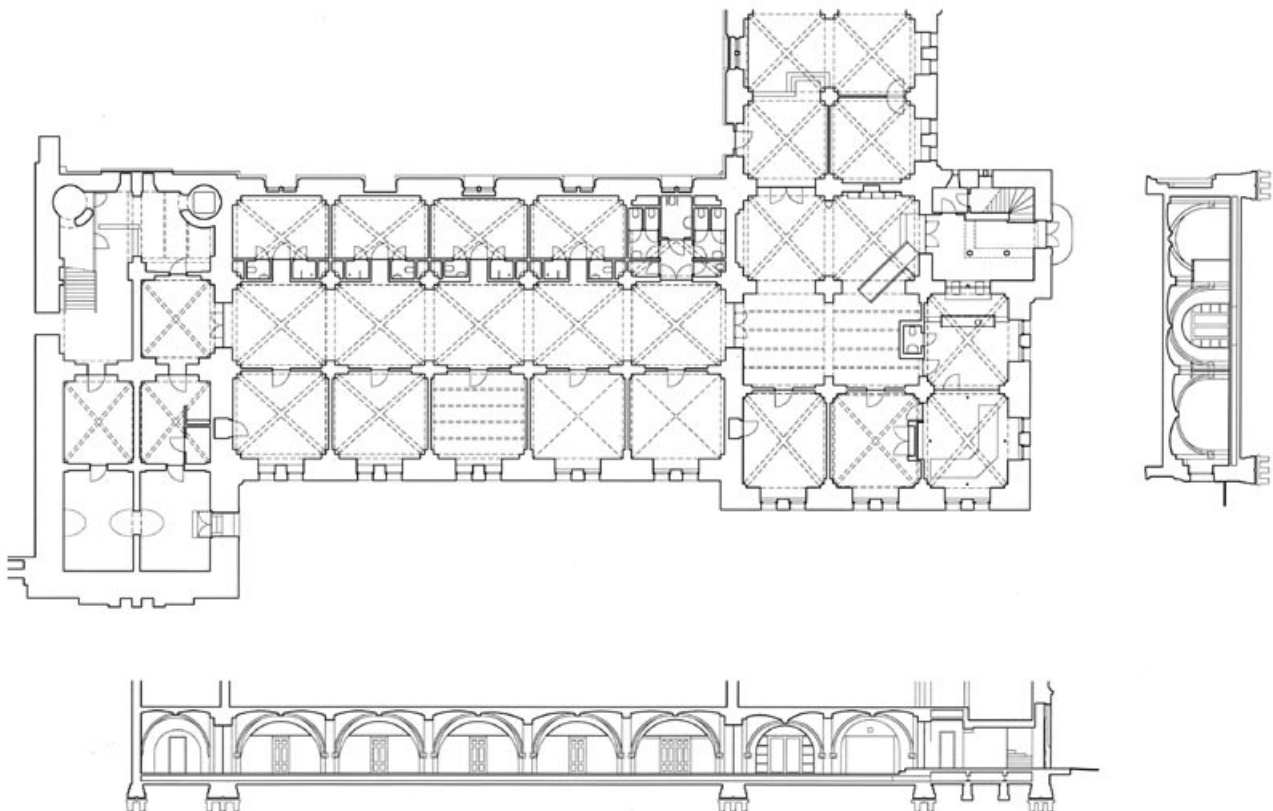

plattegrond en doorsnede souterrain nieuw

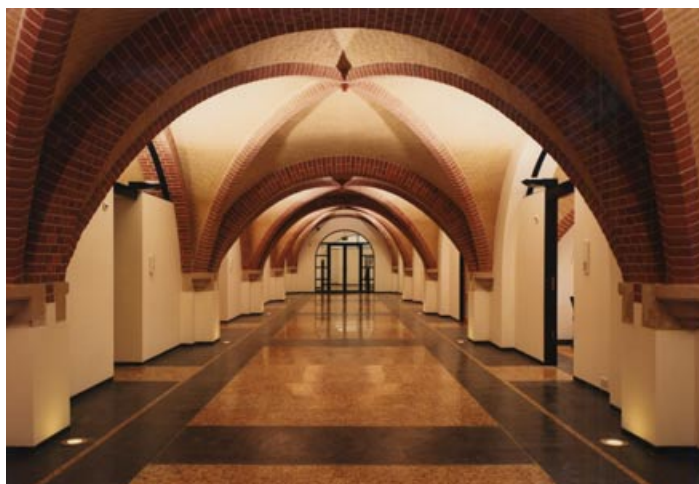

De foto's van de toiletgroep (oud) en de nieuwe gang zijn vrijwel op hetzelfde punt genomen. Gewelven waren door allerlei leidingen en verlaagde plafonds vrijwel aan het zicht onttrokken. Voor minder valide medewerkers was dit gebouwdeel ontoegankelijk. De centrale beveiligingsafdeling en de brandcompartimentering voldeden niet aan de nieuwe eisen. Bij de renovatie is de installatie-infrastructuur ondergebracht in een verhoogde vloerconstructie. Het saneren van de vele verschillende vloerniveaus in het geheel souterrain is onderdeel van het Masterplan.

Projectmedewerkers: Piet Besteman, Ron Mayer, Eric Meisner, Jan Oudeman, Rob Pommerel, Frank Veltmeijer.



